

Méthode pour les fichiers ASCII délimité

Enregistrer votre fichier sous votre espace de travail.

Démarrer « Microsoft excel » puis effectuer les opérations suivantes :

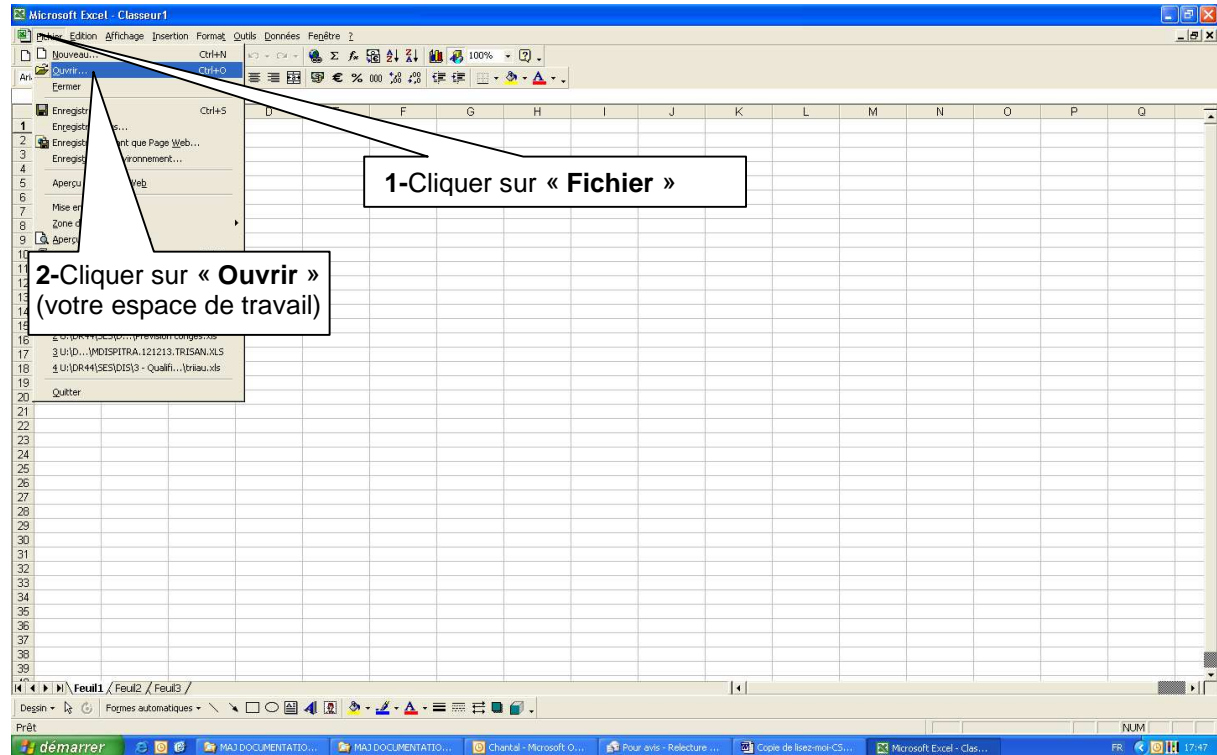

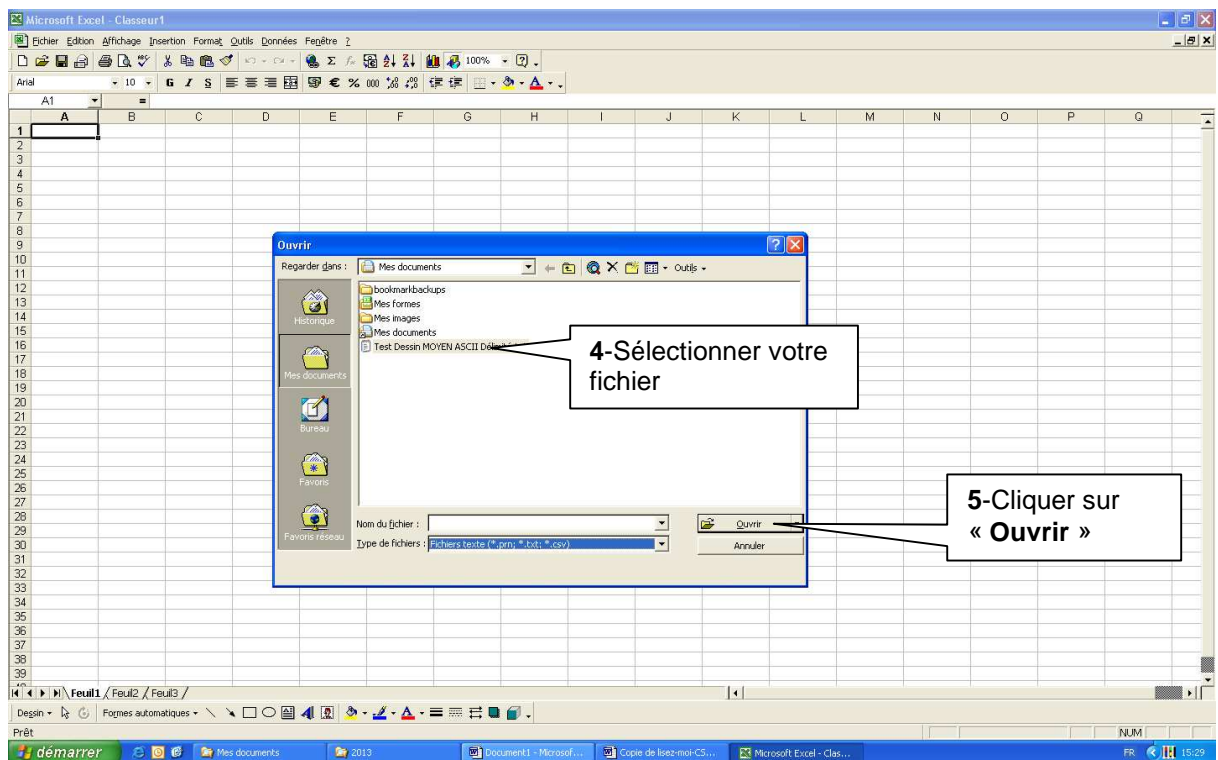
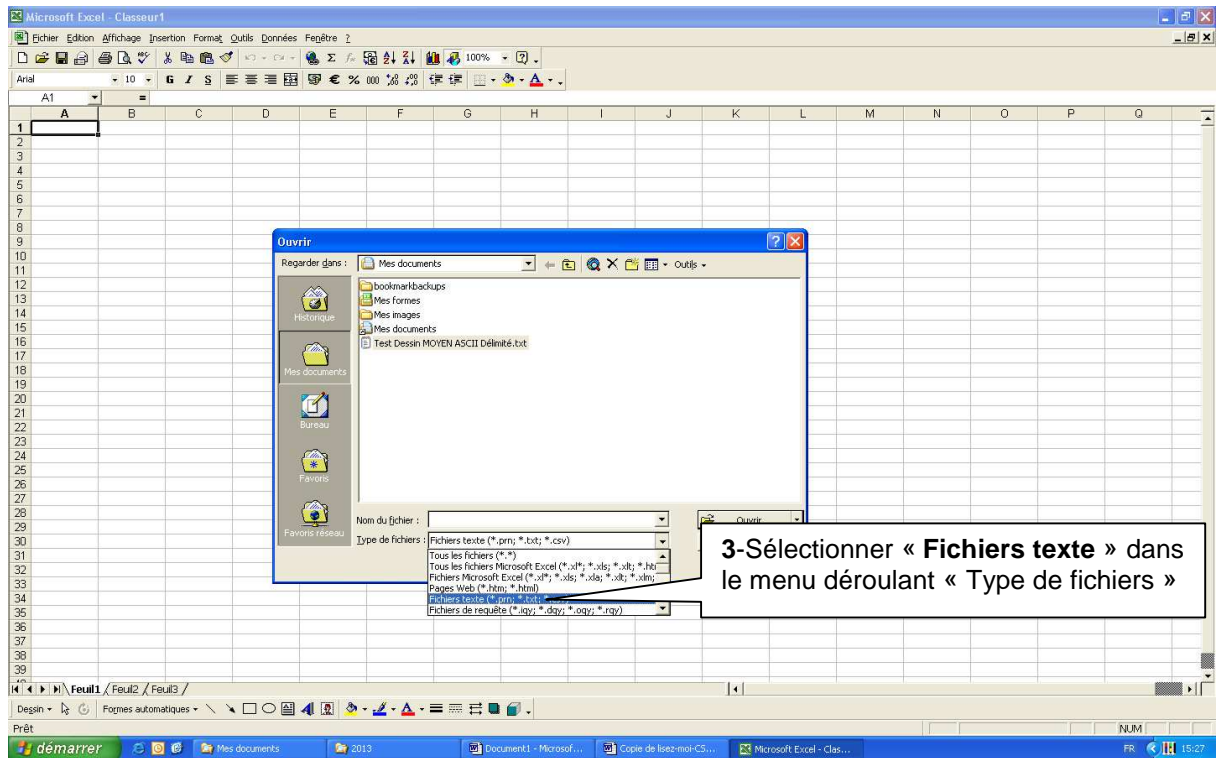

Le fichier n'est pas directement lisible. Il faut parcourir et/ou renseigner les écrans suivants :

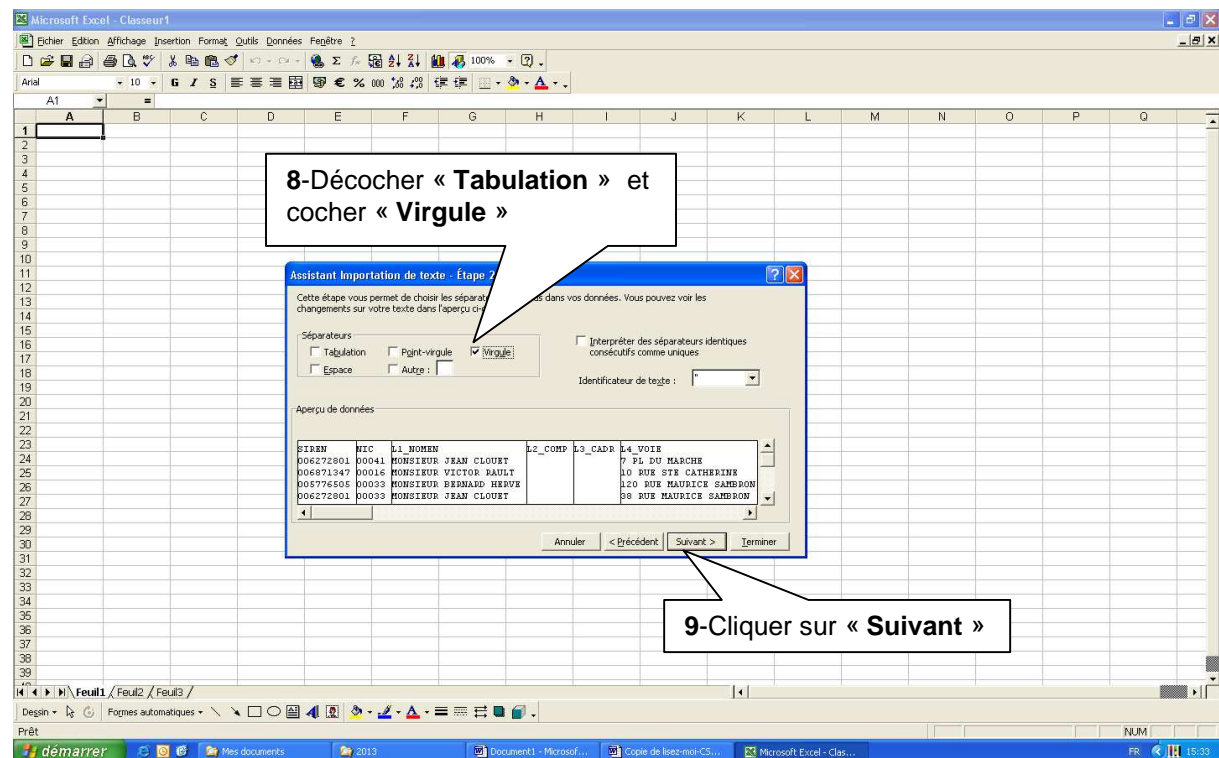
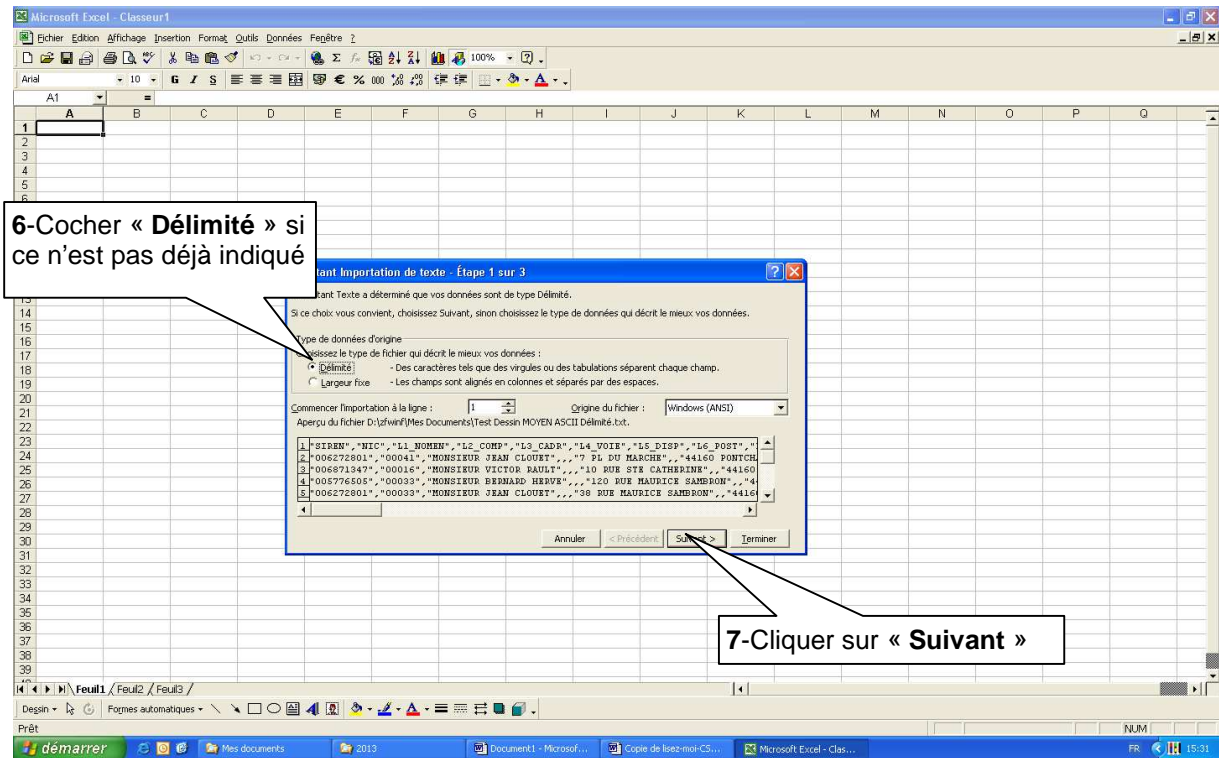

La virgule sert de séparateur et formate le fichier en colonnes.

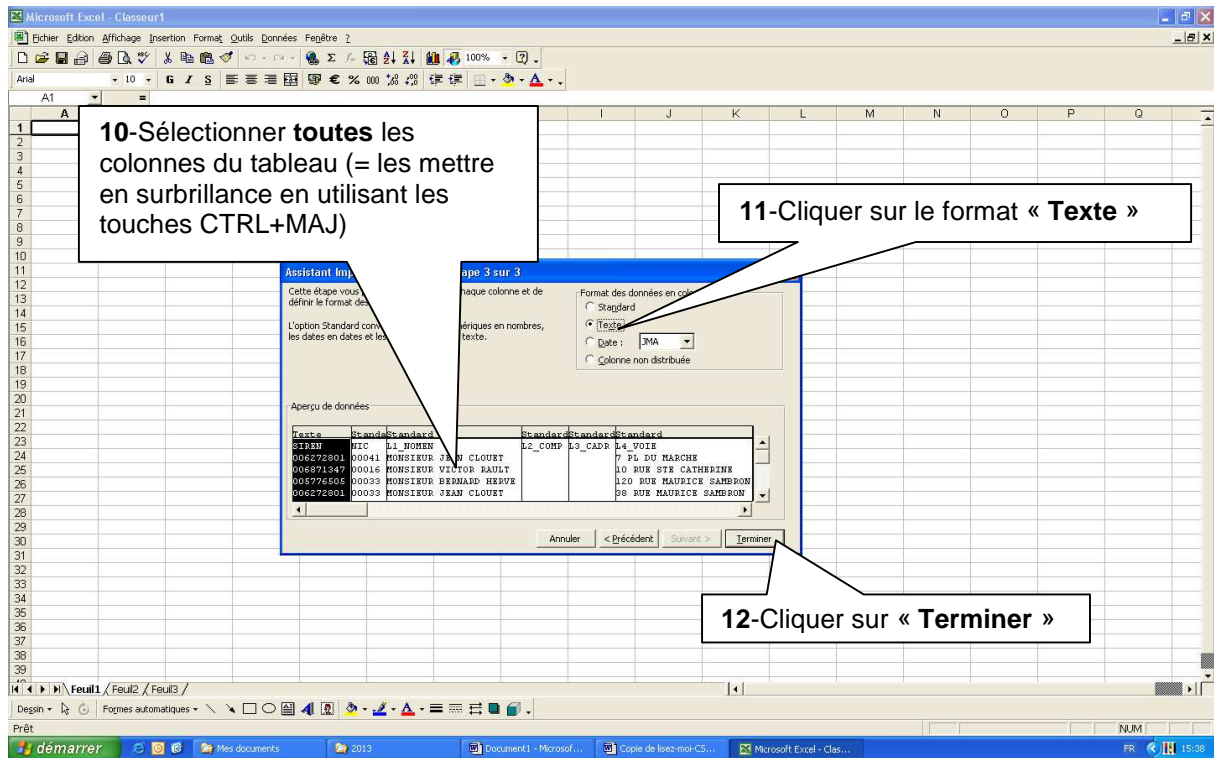

Ce format convertit les valeurs numériques en texte et permet notamment la lecture des SIREN et NIC.

Les informations sont structurées en colonnes.

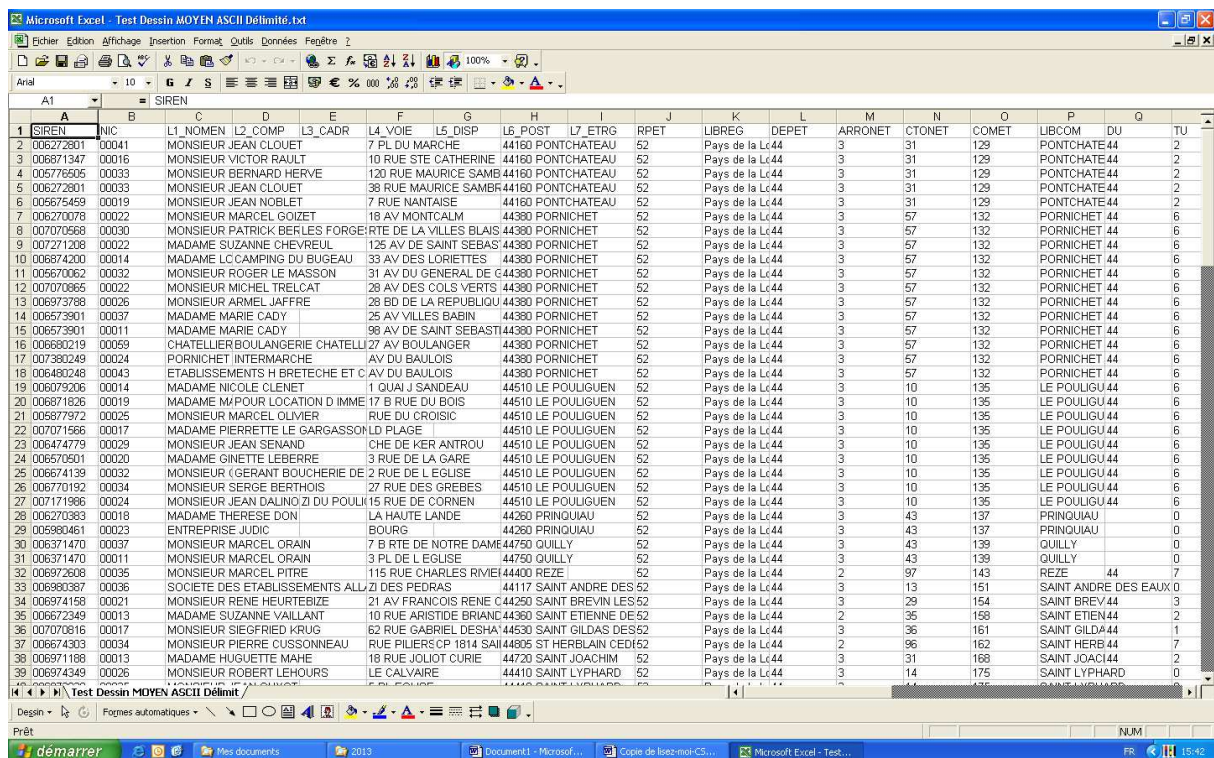

Vous pouvez maintenant travailler sur votre fichier.

Ne pas oublier, au moment de l'enregistrement, de choisir le format Excel (vos modifications disparaîtront si vous choisissez de conserver le format texte).